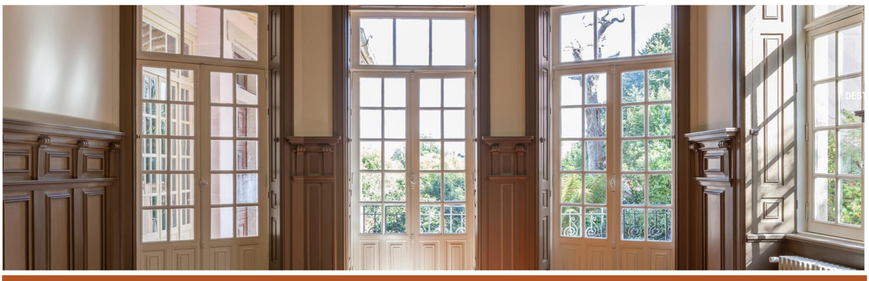

FUNDAÇÃO MARQUES DA SILVA

NEWSLETTER #26 | JULHO 2017

DESTAQUES

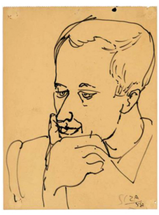

Apresentação de "Memória", em Urros
24 de Agosto, 17h30
Salão da Junta de Freguesia de Urros e Peredo dos Castelhanos

O livro "Memória", da autoria de Alfredo Matos Ferreira vai ser apresentado em Urros (Moncorvo), durante o próximo mês de agosto, no âmbito das Festas de Santo Apolinário. A apresentação está a cargo de Manuel Mendes e na sessão, que terá lugar no Salão da Junta de Freguesia de Urros e Peredo dos Castelhanos, serão igualmente projetados registos videográficos, filmados e editados pelo próprio Alfredo Matos Ferreira.

A iniciativa vem cumprir uma vontade expressa ainda em vida por Alfredo Matos Ferreira de apresentar o livro onde revisita o seu percurso de arquiteto, num território onde se firmam as suas raízes familiares, onde iniciou a sua prática de profissional e ao qual sempre se manteve ligado.

Para a concretização desta vontade, a Fundação Marques da Silva contou com o apoio da família de Alfredo Matos Ferreira, da Câmara Municipal de Torre de Moncorvo e da Junta de Freguesia de Urros e Peredo dos Castelhanos.

A entrada é livre e o ambiente seguramente de festa!

Octávio Lixa Filgueiras: o Habitat da Modernidade
Ecos da Exposição e da programação paralela: novos registos para breve

A exposição *Octávio Lixa Filgueiras: o Habitat da Modernidade* encerrou no passado dia 30 de junho, mas alguns dos registos videográficos que com ela se relacionam, seja porque integraram o corpo da exposição, seja porque fixaram a memória de algumas iniciativas decorridas no âmbito da programação paralela, serão em breve divulgados.

Assim, os testemunhos previamente gravados de **Carlos Carvalho Dias, Alexandre Alves Costa, Álvaro Meireles, Margarida Coelho, Manuel Fernandes de Sá, Manuel Mendes e Carlos Guimarães**, serão partilhados ao longo das próximas semanas. Dos dois encontros realizados, devido a imprevistos de ordem técnica, apenas será possível editar a **gravação da sessão do dia 26 de junho**. Acresce ainda a publicação em versão digital do testemunho então proferido pelo Arquiteto **José Forjaz**, um contributo a enriquecer o debate e a reflexão sobre Octávio Lixa Filgueiras, uma revisitação dos anos 50 e 60, marcada por uma cumplicidade afetiva, mas a partir de um olhar assente no presente.

Este projeto, comissariado por **Gonçalo Canto Moniz e Nelson Mota**, conseguiu associar o apoio da Faculdade de Arquitectura da Universidade do Porto, o Departamento de Arqutectura da FCT da Universidade de Coimbra, a Escola de Arquitectura da Universidade do Minho, o Centro de Estudos Arnaldo Araújo e a Secção Regional Norte da Ordem dos Arquitectos.

Setembro e Outubro na Fundação: Visita guiada, acolhimento do acervo de José Porto, nova exposição na Casa-Atelier e edição 2017 das Conferências Arquiteto Marques da Silva

Entre setembro e outubro, a Fundação Marques da Silva vai promover um conjunto diversificado de ações que transportam consigo diferentes propostas de aproximação à Arquitetura, convocando múltiplos autores, múltiplos territórios geográficos e temporais.

As Jornadas Europeias da Arquitetura vão proporcionar uma **visita guiada por Maria José Casanova às obras de Alfredo Matos Ferreira em Trás-os-Montes**, a 23 de Setembro, uma experiência que incluirá para além da passagem pelas Quinta de Joanamigo, Quinta da Canameira ou instalações agrícolas da Barreira, a degustação de gastronomia local e um passeio de barco pelo Douro.

O *Mês da Arquitetura* será preenchido, entre outras iniciativas, pelo **acolhimento do acervo de José Porto, a 9 de outubro**, numa sessão que se desdobra entre a Casa-Atelier e a Casa das Artes e pela abertura, a 13, de uma nova instalação na Casa-Atelier, **"Construir um paraíso perdido (…)", projeto expositivo de Manuel Mendes** que dará a conhecer *um projeto não construído da autoria de Alfredo Matos Ferreira e Siza Vieira, uma experiência de desenho até agora inédita.*

E como sempre neste mês, mais uma edição das **Conferências Arquiteto Marques da Silva**, a decorrer como habitualmente no Auditório Fernando Távora da Universidade do Porto. **José Ignacio Linazasoro,** arquiteto e professor, autor de obra internacionalmente reconhecida, abordará a 26, **"La memoria del Orden. Algunos Proyectos".**

Em breve serão disponibilizadas mais informações relativas a cada uma desta ações.

Roteiro multimédia das obras de Veloso Salgado no Porto e reflexão de Vítor Silva a propósito do autorretrato na Pintura

O **Roteiro de Veloso Salgado no Porto**, projeto multimédia desenvolvido pela TVU. está praticamente finalizado, pelo que em breve será possível *viajar* pelas obras deste pintor nele sinalizadas. O mesmo é dizer que poderá então ficar a conhecer, com outro detalhe, as obras pertencentes à Fundação Marques da Silva, Reitoria da Universidade do Porto, Museu Nacional Soares dos Reis, Museu Almeida Moreira, Casa-Museu Teixeira Lopes, a Biblioteca Pública e Municipal do Porto e o Palácio da Bolsa, bem como alguns pormenores da vida e percurso artístico de Veloso Salgado, ou da exposição que inspirou esta proposta digital, "Mais que o sonho da passagem".

Este Roteiro foi apresentado no âmbito da comemoração do Dia Internacional dos Museus, conjuntamente com o lançamento do **Catálogo Digital da Coleção de Pintura da Fundação Marques da Silva**. A sessão contou com uma **intervenção de Vítor Silva** a propósito do Autorretrato na Pintura, que, desafiado a partilhar as suas reflexões, apresentou um texto que será brevemente disponibilizado em versão digital.

Biblioteca Corrente da FIMS: Novas entradas

A Biblioteca Corrente da Fundação Marques da Silva conta com os seguintes novos títulos:

- Andrés Erazo Barco, (2013). *Diego Peñalosa Camargo y la Ciudad Universitaria del Valle "Meléndez"*. Universidad de San Buenaventura, Calli. [DVD]
- Andrés Erazo Barco, (2016). *Fernando Martínez Sanabria. De la crujía de muros paralelos a la espacialidade del aula*. Editorial Bonaventuriana, Universidad de San Buenaventura, Calli.
- José Manuel Pedreirinho, (2017). *Dicionário dos Arquitectos activos em Portugal, do século I à actualidade* (2ª edição). Edições Afrontamento.
- Marco Ginoulhiac (coordenação), (2017). *Ludic Architecture.* FAUP, CEAU, Colexio Oficial de AArquitectos de Galicia.

NOTÍCIAS

Conversa #2 | Octávio Lixa Filgueiras: o Habitat da Modernidade
Casa-Atelier José Marques da Silva, 26 de junho

O texto redigido por Octávio Lixa Filgueiras para o XXV Congresso Luso Espanhol para o progresso das Ciências, realizado em Sevilha, em 1960, "Na Génese da Carta do Habitat", lançou o tema em debate naquele que foi o segundo encontro promovido a partir da exposição *Octávio Lixa Filgueiras: o Habitat da Modernidade*.

Depois de Ana Tostões, Eduardo Fernandes, Raquel Paulino e Pedro Bandeira, convidados do encontro realizado no mês de maio, foi a vez de **Bruno Gil, Edite Rosa, Jorge Figueira, Maria Helena Maia e Pedro Baía** intervirem numa conversa igualmente moderada por **Gonçalo Canto Moniz e Nelson Mota**.

A sessão - gravada e brevemente divulgada em registo videográfico - contou com um convidado surpresa, **José Forjaz** que, de passagem pelo país, não deixou de se deslocar ao Porto e prestar a sua homenagem a "Mestre Fil". Também o seu contributo, transcrito num texto, será partilhado em versão digital.

ARQUITECTURA POR ARQUITECTOS

'Arquitectura por Arquitectos' | Comunicado da Fundação Marques da Silva

Considerando que os estatutos da Fundação Instituto Arquitecto José Marques da Silva prevêem a promoção de "iniciativas destinadas a fomentar a dignificação da profissão de arquitecto e a qualidade da arquitectura dentro e fora do País" (art.º IV, alínea d), e perante o contexto de discussão pública da proposta do Projecto de Lei n.º 495/XIII/2.ª, esta instituição não poderia deixar de se solidarizar e manifestar publicamente o seu apoio à Ordem dos Arquitectos em todas as ações que defendem a sua não-aprovação.

© FUNDAÇÃO MARQUES DA SILVA | Todos os direitos reservados

Se não desejar continuar a receber esta informação, por favor solicite a remoção do seu contacto da nossa *mailing-list* respondendo com esta mensagem para o email fims@reit.up.pt com a palavra "remover" no assunto.